Salmo 32

2º de la Vigilia Pascual, Para Gn 1, 1-2,2 Opción 2

Santiago Lusardi

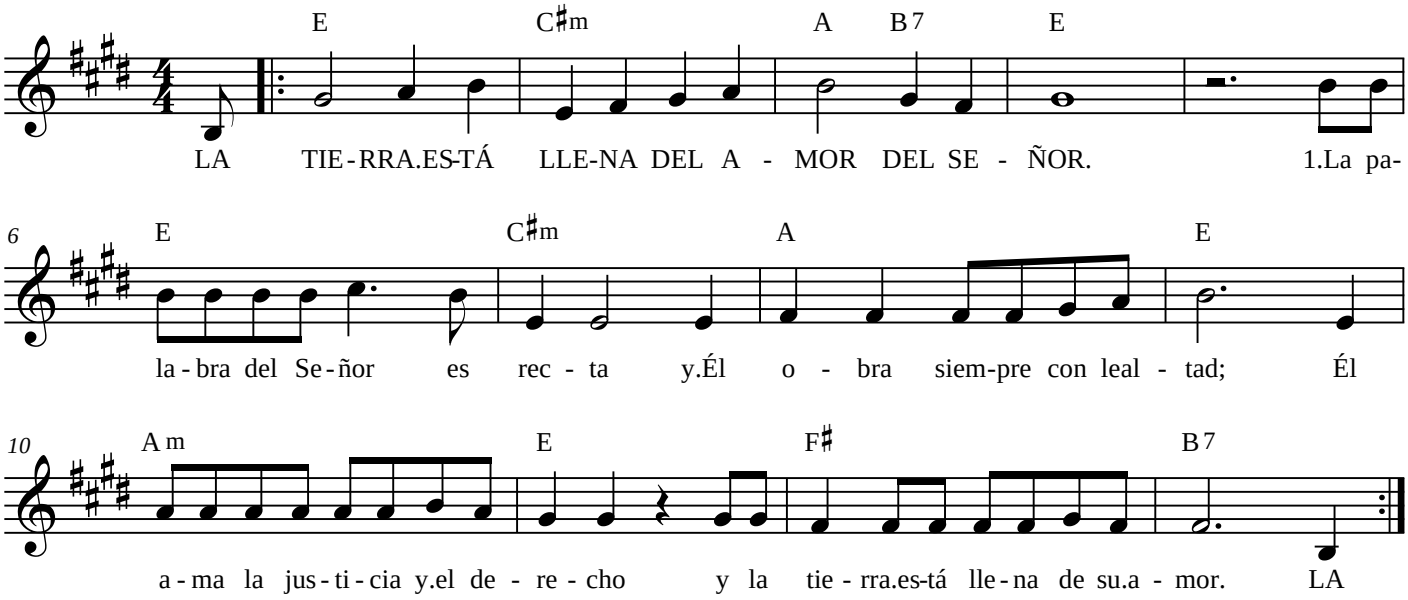

2.La palabra del Señor hizo el cielo
y el aliento de su boca, sus ejércitos.
Él encierra en un cántaro las aguas del mar
y en un depósito el océano.

3.Nuestra alma espera en el Señor:
Él es nuestra ayuda y escudo.
Señor, que tu amor descienda sobre nosotros,
como esperamos de ti.

Fuente: CD ALÉGRENSE - Pastoral de Música de San Isidro